Deutsch

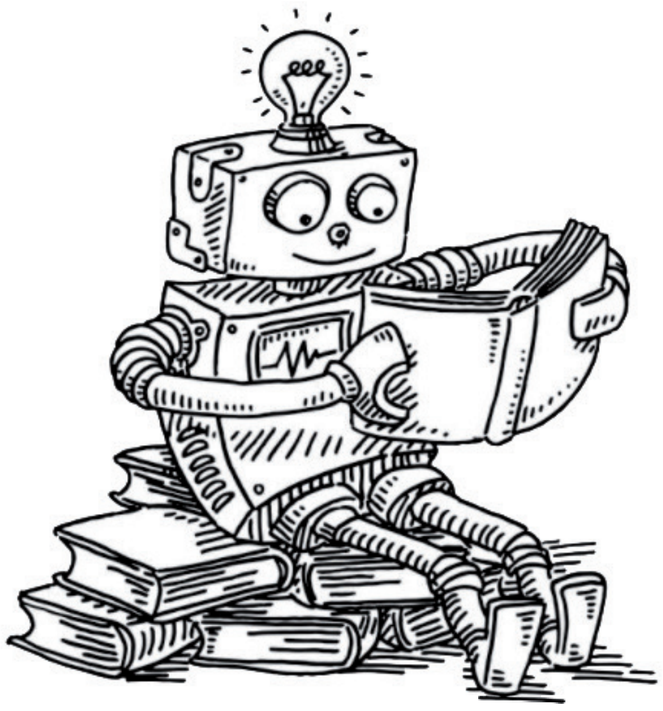

Unterricht

Im Unterrichtsfach Deutsch erwerben unsere SchülerInnen jene Sprachkompetenzen, die sie für eine erfolgreiche aktive und reflektierte Teilnahme am gesellschaftlichen und beruflichen Leben benötigen.
Hierzu werden sowohl der schriftliche als auch der mündliche Ausdruck trainiert. Der Deutschunterricht bereitet in der Handelsakademie auf das erfolgreiche Bestehen der standardisierten Reife- und Diplomprüfung vor, in der Handelsschule wird im Fach Deutsch die Abschlussprüfung unter anderem im Fach Deutsch geschrieben.
Weil beide Abschlüsse in erster Linie schriftlich erworben werden, liegt ein Schwerpunkt des Unterrichts auf den analytischen und meinungsbildenden Textsorten. Dadurch lernen die SchülerInnen, Texte zu verstehen, zu interpretieren und sich eine eigene Meinung über zahlreiche gesellschaftsrelevante Themen zu bilden.
Die mündliche Kompetenz wird durch den lebendigen und abwechslungsreichen Unterricht, der oft Diskussionen ermöglicht, sowie durch Referate verbessert.

Literatur und Kultur

Im Rahmen des Unterrichts wird nicht nur der sprachliche Ausdruck verbessert. Durch die Klassenlektüre, die in unterschiedlichen Formen während der gesamten Schulbesuchszeit behandelt wird, erhalten die SchülerInnen einen Einblick in Hauptwerke der vergangenen Literaturepochen sowie aktuelle Werke der Gegenwartsliteratur. Diese Werke werden in der Handelsakademie von einer Präsentation und Diskussion der Literaturgeschichte des deutschsprachigen Raumes begleitet. Zusätzlich wird von denSchülerInnen in jedem Jahrgang ein Kulturportfolio erstellt, welches ein wesentliches Standbein des Deutschunterrichts darstellt und diesen um die Diskussion anderer außerschulischer Aspekte von Kultur, wie z. B. Theater, Film oder Musik, erweitert.

Projekte

In zahlreichen Projekten können die SchülerInnen ihre erworbenen Kompetenzen aus dem Unterricht, bereits während ihrer Schullaufbahn unter Beweis stellen. Dazu zählt etwa die Teilnahme am Projekt „JUGEND – ZEITUNG – WIRTSCHAFT“ in Kooperation mit der Tageszeitung „Die Presse“. Hier verfassen die SchülerInnen wirtschaftliche Zeitungsberichte, die veröffentlicht werden.

Wissenschaftliches Arbeiten

Eine Vorbereitung auf eine weitere Ausbildung an Universitäten bietet das (vor-)wissenschaftliche Arbeiten. Der Unterricht leitet die SchülerInnen beim Verfassen ihrer Diplom- und Abschlussarbeiten an und präsentiert nicht nur das korrekte Formulieren, sondern beschäftigt sich auch eingehend mit den Themen Recherchieren, Zitieren und Präsentieren.

Die Schulbibliothek

Besonders im Deutschunterricht wird die Schulbibliothek oft besucht.
Sie bietet aktuell über 7.000 Bücher und 1.000 weitere Medien, wie CDs, DVDs oder Hörbücher, zum Ausleihen an. Auch Computerarbeitsplätze, die von den SchülerInnen während der Öffnungszeiten genutzt werden können, finden sich in der Bibliothek. Magazine aus unterschiedlichen Fachbereichen bieten einen aktuellen Überblick, Wörterbücher und Übungsmaterial sind beim Lernen behilflich. Alle an der BHAK/BHAS Gänserndorf verfassten Diplom- und Abschlussarbeiten sind ebenfalls in der Schulbibliothek verfügbar und können entliehen werden.

HAS Wochenstunden

Jahrgang	Std.
1	5
2	5
3	4

HAK Wochenstunden

Jahrgang	Std.
I	3
II	3
III	3
IV	2
V	3

Reife- & Diplomprüfung:

schriftlich - mündlich ist möglich