Spanisch

Spanisch als Weltsprache

Spanisch ist Amtssprache in insgesamt 21 Ländern – außer in Spanien wird es in Mittel- und Südamerika gesprochen. Insgesamt sprechen etwa 470 Millionen Menschen Spanisch als Muttersprache und weitere knapp 100 Millionen als Zweitsprache. Auf Spanisch kannst du dich also mit sehr vielen Menschen verständigen!

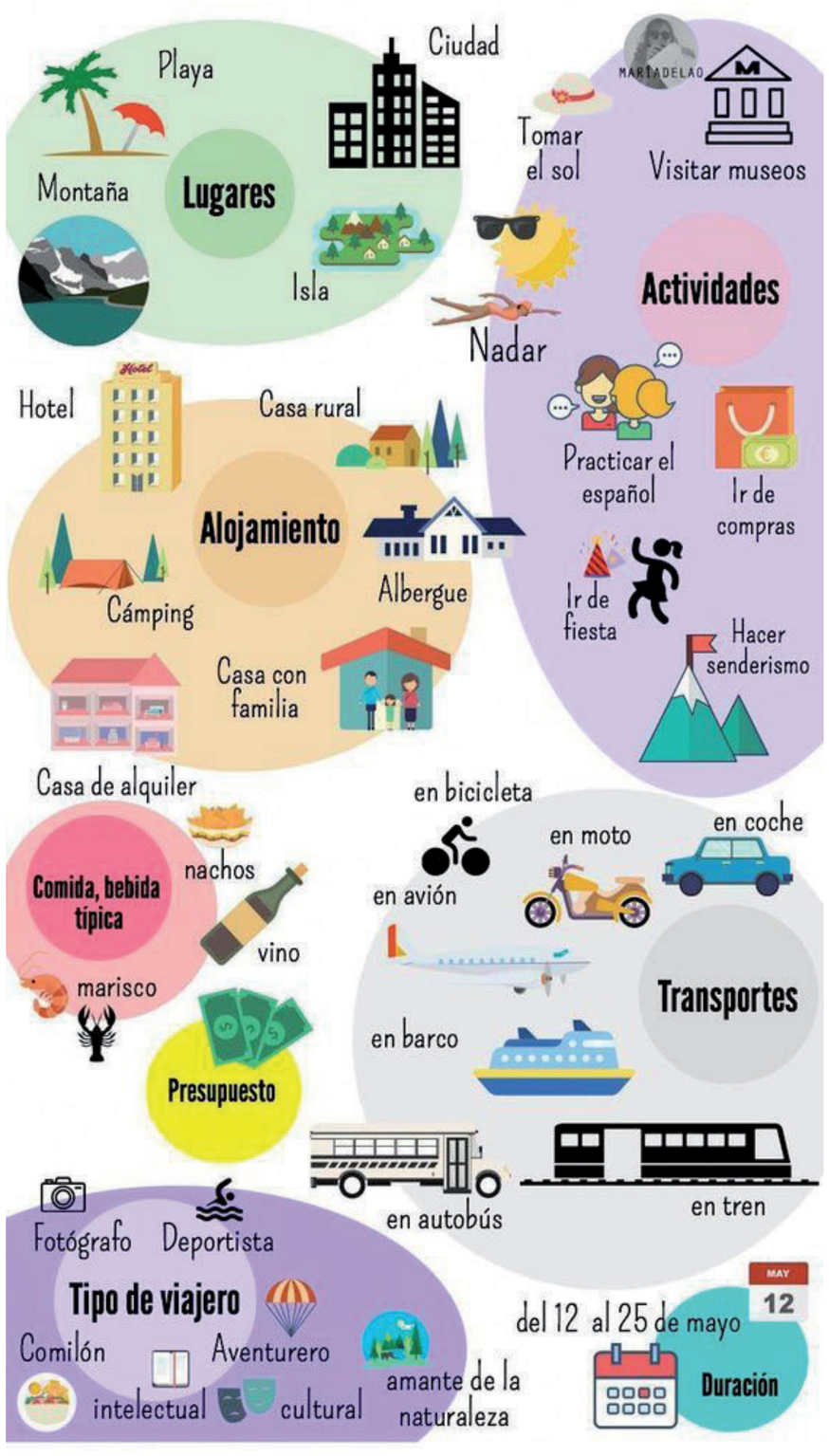

Unterricht

Im Unterricht wird darauf Wert gelegt, die Kulturen der verschiedenen spanischsprachigen Länder kennen zu lernen. Ansonsten wird die Kommunikation trainiert, in den höheren Jahrgängen können die Schülerinnen und Schüler ihre Kenntnisse auch mit Sprachassistenten aus Spanien üben.
Im IV. Jahrgang steht im Fach Business Behaviour vor allem die berufsbezogene Kommunikation im Vordergrund.

Jahrgang	Std.
I	2
II	3
III	3
IV	2
V	2

Reife- & Diplomprüfung:

schriftlich und mündlich möglich

Spanisch

Sprachreise nach Spanien

Im 4. Jahrgang haben die Schülerinnen und Schüler die Gelegenheit, eine einwöchige Sprachreise nach Madrid zu unternehmen. Während des Aufenthalts wohnen die TeilnehmerInnen zu zweit in Gastfamilien und besuchen einen Sprachkurs in der renommierten Sprachschule Estudio Sampere, wo in Kleingruppen die Spanischkenntnisse gefestigt werden können.
Das Rahmenprogramm umfasst neben kulturellen Besichtigungen und Exkursionen auch einen Kochkurs, Rätselrallyes oder eine „Schatzsuche“.